с.Пороги
Богородчанського району
Івано-Франківської області

Генеральний план з схемою інженерного обладнання території

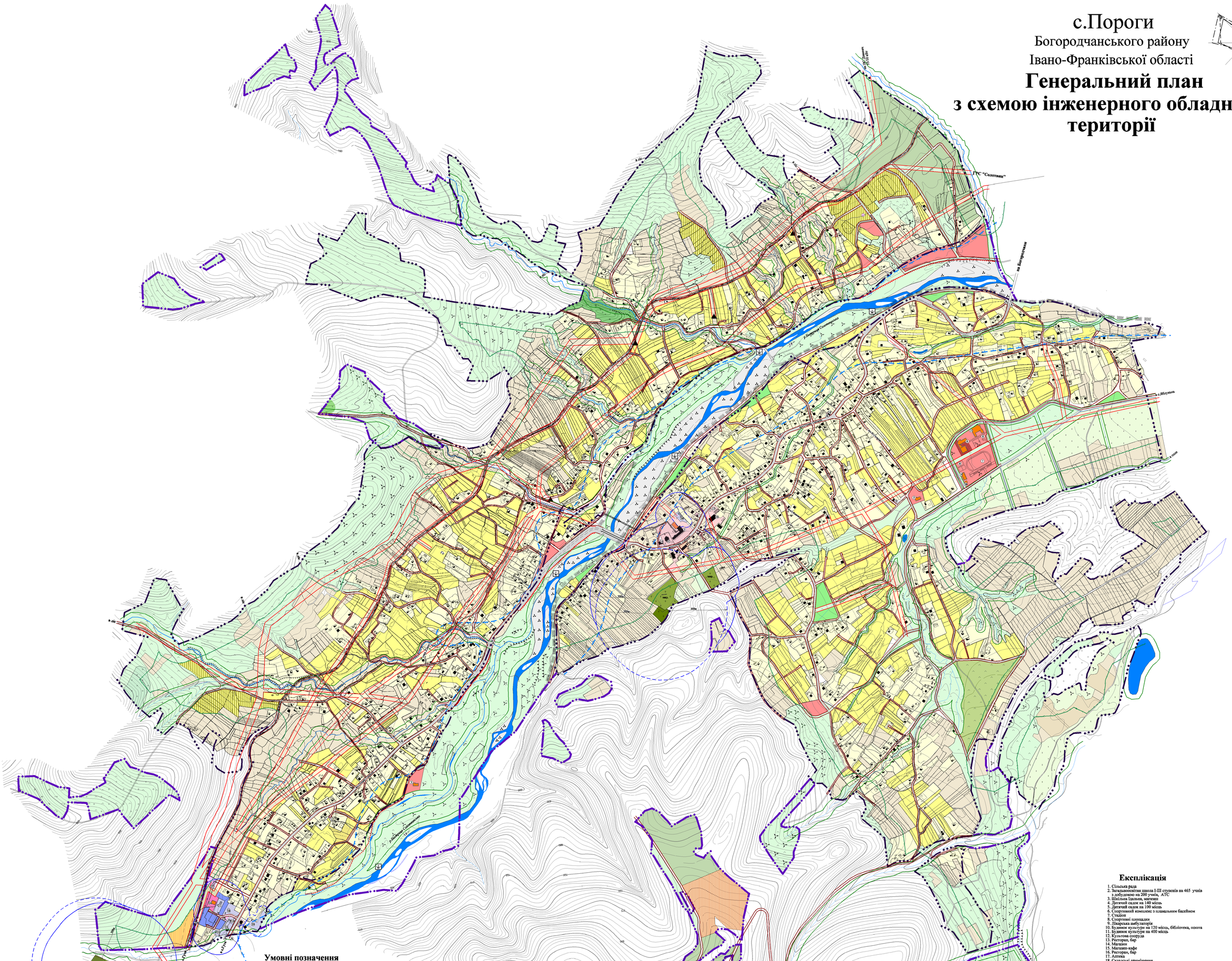

Експлікація

1. Сільська рада
2. Загальноосвітня школа І-ІІІ ступенів на 465 учнів з добудовою на 200 учнів, АТС
3. Шкільна їдальня, магазин
4. Дитячий садок на 140 місць
5. Дитячий садок на 100 місць
6. Спортивний комплекс з плавальним басейном
7. Стадіон
8. Спортивні площадки
9. Лікарська амбулаторія
10. Будинок культури на 120 місць, бібліотека, пошта
11. Будинок культури на 400 місць
12. Культова споруда
13. Ресторан, бар
14. Магазин
15. Магазин-кафе
16. Ресторан, бар
17. Аптека
18. Складські приміщення
19. Пекарня
20. Деревообробне підприємство малої потужності
21. Цех по переробці деревини
22. Піцпорама
23. Гутянське лісництво
24. Пожежне депо на 2 автомашини
25. ТП 35/10 кВ
26. Громадські вбиральні

Умовні позначення

існуючі | проектні

- Житлові будинки капітальні / Громадські будівлі капітальні
- Житлові будинки середньокапітальні / Громадські будівлі середньокапітальні
- Житлові будинки некапітальні / Громадські будівлі некапітальні
- Господарські будівлі
- Промислово-виробничі та комунально-складські будівлі
- Фундаменти
- ГРП, ГТРШ
- Трансформаторна підстанція
- Повітряні високовольтні лінії електропередач
- Кабель зв'язку
- Ставки
- Річки, струмки, канави
- Мости: пішохідні / автомобільні
- Дорога регіонального значення зі смугою відводу
- Вулиці та дороги в червоних лініях
- Берегоукріплення
- Дамба
- Пожежні пірси
- Автобусна зупинка
- Пам'ятник

Межі

- Населеного пункту
- Санітарно-захисної зони
- Охоронної зони
- Прибережної захисної смуги
- Пожежного розриву від лісових масивів
- Зони затоплення 1% забезпечення

Територій

- Садибної житлової забудови з об'єктами громадського обслуговування
- Садибної житлової забудови для учасників АТО та інших пільгових територій
- Біфункціонального житла
- Багатоквартирної житлової забудови
- Житлової та громадської забудови при зменшенні санітарно-захисної зони
- Громадських закладів
- Рекреаційно-відпочинкових закладів
- Зелених насаджень загального користування
- Комунально-складських підприємств
- Промислових підприємств
- Пасовищ
- Сінокатей
- Чагарників
- Лісів
- Кладовищ
- Особистих селянських господарств
- Особистих селянських господарств для учасників АТО та інших пільгових територій
- Запасу сільської ради

Розроблено: 4 примірники	Кому видано
Примірник №1	Архіву філії НДІ "Діпромісто"
Примірник №2	Порогівській сільській раді
Примірник №3	Богородчанській районній архітектурі
Примірник №4	Івано-Франківській обласній архітектурі

Інвентарний №

Міністерство регіонального розвитку, будівництва та житлово-комунального господарства України	Державне підприємство Український державний науково-дослідний інститут проектування міст "Діпромісто" ім. Ю.М.Білоконя Івано-Франківська філія

Об'єкт:	Генеральний план с.Пороги Богородчанського району Івано-Франківської області		Договір №700-14-125
Креслення:	Генеральний план з схемою інженерного обладнання території		
Директор		Онуфрак М.В.	Масштаб 1:5000
Головний архітектор-заступник директора		Гзушкевич Р.Я.	Дата: 2017р.
Начальник АПМ		Заяць В.А.	Аркуш №
Головний фахівець, ГАП		Сенчак З.М.	Аркуш №3
Керівник групи		Кізілова Т.Б.	Примірник №
Інженер-землевпорядник		Попович М.О.	